

# COMPTABILITÉ : VIREMENT DE COMPTE À COMPTE

## RÉFÉRENCES



### Fiche technique FC223101

Version : Gestimmob 4.1

Publication : 09 / 03 / 2007

Nb de pages : 4

Poids : 421 ko

## SOMMAIRE

- ▶ 1 / Saisie d'une écriture de virement de compte à compte
- ▶ 2 / Suppression d'une écriture double

## MODULES CONCERNÉS

Comptabilité	Trésorerie
 Comptabilité	 Historique

# 1 / Saisie d'une écriture de virement de compte à compte



La saisie d'une écriture de virement de compte à compte s'effectue dans le Module Comptabilité / Comptabilité ; il s'agit nécessairement d'une écriture composée de deux lignes.

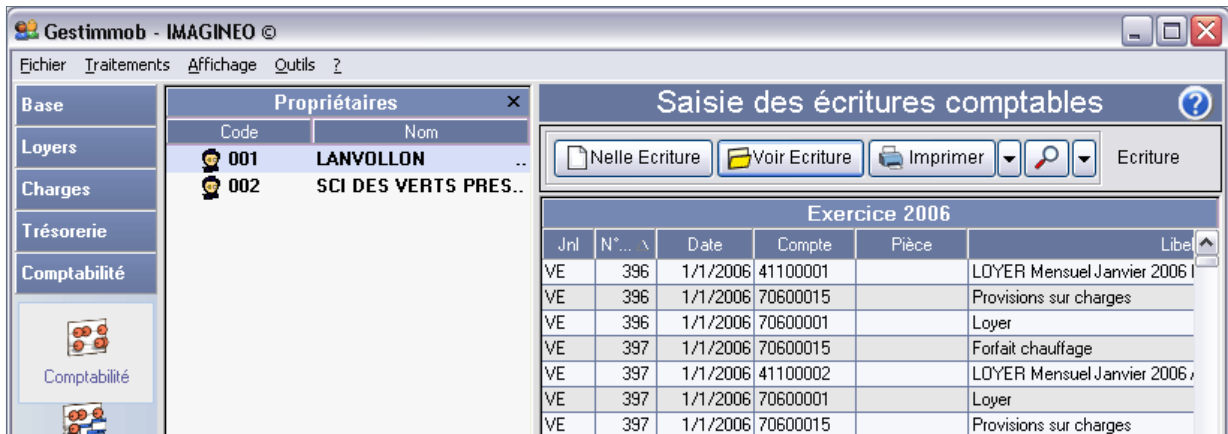

Se rendre dans le Module Comptabilité / Comptabilité, cliquer sur le propriétaire concerné puis sur le bouton 'Nelle Ecriture'.

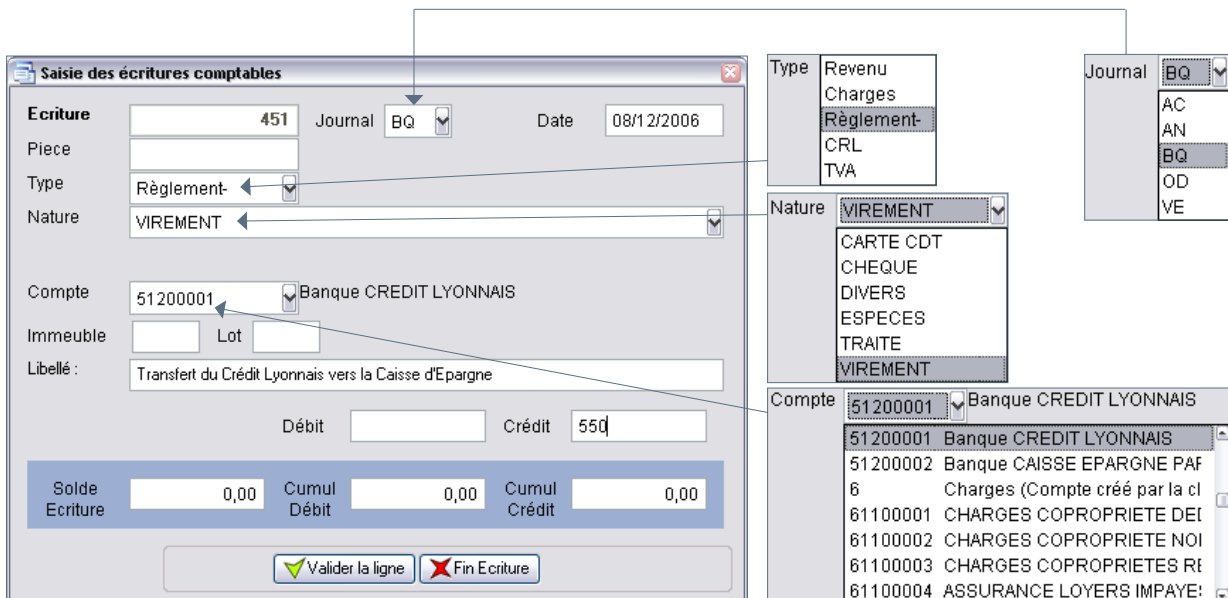

**Etape 1 - Saisie de la première ligne d'écriture.**

Dans la fenêtre 'Saisie des écritures comptables', sélectionner :

- 'BQ' dans le menu déroulant 'Journal'
- 'Règlement' dans le menu déroulant 'Type'
- 'Virement' dans le menu déroulant 'Nature'
- le compte 512... de la banque débitrice (càd d'origine)

Saisir le libellé et le montant du virement dans dans le champ 'Crédit'.

Cliquer sur le bouton 'Valider la ligne' pour enregistrer la première ligne d'écriture.

Débit		Crédit	550
Solde Ecriture	0,00	Cumul Débit	0,00
		Cumul Crédit	0,00

Valider la ligne

Débit	0,00	Crédit	0,00
Solde Ecriture	-550,00	Cumul Débit	0,00
		Cumul Crédit	550,00

**Etape 2 - Saisie de la seconde ligne d'écriture.**  
Sélectionner le compte 512... de la banque créditrice (càd de destination) et saisir le montant du virement dans le champ 'Crédit'.

**Saisie des écritures comptables**

Ecriture: 451 Journal: BQ Date: 08/12/2006

Pièce: Type: Règlement- Nature: VIREMENT

Compte: 51200002 Banque CAISSE EPARGNE PAR

Immeuble: 0 Lot: 0 Libellé: Transfert du Crédit Lyonnais vers la Caisse d'Epargne

Débit: 550 Crédit: 0,00

Solde Ecriture: -550,00 Cumul Débit: 0,00 Cumul Crédit: 550,00

Valider la ligne Fin Ecriture

Débit	550	Crédit	0,00
Solde Ecriture	-550,00	Cumul Débit	0,00
		Cumul Crédit	550,00

Valider la ligne

Cliquer sur le bouton 'Valider la ligne' pour enregistrer la seconde ligne d'écriture.

Débit	0,00	Crédit	0,00
Solde Ecriture	0,00	Cumul Débit	550,00
		Cumul Crédit	550,00

Fin Ecriture

Cliquer sur le bouton 'Fin Ecriture' pour finaliser l'écriture de virement.

Dans le Module Comptabilité / Comptabilité, l'écriture de virement de compte à compte s'affiche sous la forme de deux lignes portant le même numéro.

**Saisie des écritures comptables**

Nouvelle Ecriture Voir Ecriture Imprimer

Ecriture : 451

Jnl	N°Ecrit	Date	Compte	Pièce	Libellé	Débit	LT	Crédit
BQ	451	8/12/2006	51200001		Transfert du Crédit Lyonnais vers la Caisse d'Epargne			550,00
BQ	451	8/12/2006	51200002		Transfert du Crédit Lyonnais vers la Caisse d'Epargne	550,00		

Dans le Module Trésorerie / Historique, l'écriture de virement de compte à compte s'affiche sous la forme d'une ligne unique pour chacune des banques concernées.

**Gestimmob - IMAGINEO**

Historique Compte Banque

Rapprocher Imprimer

Exercice 2006

N°Ecrit	Date	N	Pièce	Libellé	Montant	Rapp. BQ	Cumul
451	8/12/2006	4		Transfert du Crédit Lyonnais vers la Caisse ...	550,00		550,00

## 2 / Suppression d'une écriture double



L'écriture de virement de compte à compte se compose de deux lignes ; sa suppression doit par conséquent s'effectuer en deux étapes.

Saisie des écritures comptables									
Ecriture : 451									
Jnl	N°Ecrit	Date	Compte	Pièce	Libellé	Débit	LT	Crédit	
BQ	451	8/12/2006	51200001		Transfert du Crédit Lyonnais vers la Caisse d'Epargne			550,00	
BQ	451	8/12/2006	51200002		Transfert du Crédit Lyonnais vers la Caisse d'Epargne	550,00			

Dans le Module Comptabilité / Comptabilité, sélectionner la ligne saisie en premier (cà celle qui affiche un montant dans la colonne 'Débit'). Cliquer sur le bouton 'Voir écriture'.



### Etape 1 : suppression de la première ligne.

A l'ouverture de la fenêtre 'Saisie des écritures comptables', cliquer une première fois sur le bouton 'Supprimer' et à l'invite, cliquer successivement sur les boutons 'Oui' et 'OK'.

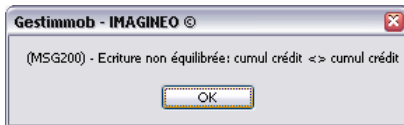
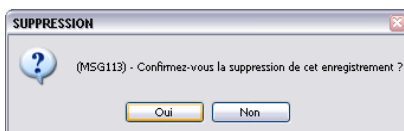

Saisie des écritures comptables

Ecriture: 451 Journal: BQ Date: 08/12/2006

Pièce:

Type: Règlement

Nature: VIREMENT

Compte: 51200001 Banque CREDIT LYONNAIS

Immeuble:  Lot:

Libellé: Transfert du Crédit Lyonnais vers la Caisse d'Epargne

Débit:  Crédit: 550,00

Solde Ecriture: 0,00 Cumul Débit: 550,00 Cumul Crédit: 550,00

Nelle Ligne Modifier Supprimer Quitter

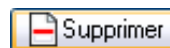

### Etape 2 : suppression de la seconde ligne.

Cliquer une seconde fois sur le bouton 'Supprimer' et à l'invite, cliquer sur le bouton 'Oui'. L'écriture de virement est effacée.

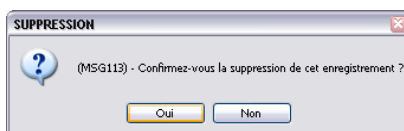

Saisie des écritures comptables

Ecriture: 451 Journal: BQ Date: 08/12/2006

Pièce:

Type: Règlement

Nature: VIREMENT

Compte: 51200002 Banque CREDIT LYONNAIS

Immeuble: 0 Lot: 0

Libellé: Transfert du Crédit Lyonnais vers la Caisse d'Epargne

Débit: 550,00 Crédit: 0,00

Solde Ecriture: 550,00 Cumul Débit: 550,00 Cumul Crédit: 0,00

Nelle Ligne Modifier Supprimer Quitter