

INSTALLATION DE GESTIMMOB 4.1

RÉFÉRENCES



Fiche technique FC221101

Versions : Gestimmob 4.1

Publication : 08 novembre 2006

Nb de pages : 5

Poids : 384 ko

SOMMAIRE

- ▶ A / Pré-requis matériel et logiciels
- ▶ B / Installation de Gestimmob 4.1
- ▶ C / Activation du logiciel
- ▶ D / Désinstallation

IMPORTANT

L'installation des logiciels Gestimmob s'effectue en toute simplicité grâce au démarrage automatique - dès l'insertion du CD-Rom dans le lecteur - de l'Assistant d'installation.

Si vous ne disposez pas de votre CD-Rom d'installation, vous pouvez télécharger - après avoir rempli un formulaire - la version d'évaluation sur le site www.gestimmob.com.

A / Pré-requis matériel et logiciel

• CONFIGURATION MATÉRIELLE

Configuration minimale requise :

Processeur	: Intel Pentium II ou supérieur
Système d'exploitation	: Microsoft Windows 98 SE/2000/XP
Mémoire	: 64 Mo
Espace disque	: 50 Mo
Navigateur	: Internet Explorer 5.0
Logiciel	: Acrobat Reader, Microsoft Word.
Taille de l'écran	: 15 pouces (avec une résolution minimale de 1024x768)

Configuration recommandée :

Processeur	: Intel Pentium III
Système d'exploitation	: Microsoft Windows XP
Mémoire	: 256 Mo
Espace disque	: 100 Mo
Navigateur	: Internet Explorer 6.0 ou supérieur
Logiciel	: Acrobat Reader 7, Microsoft Word et Excel 2003
Taille de l'écran	: 17 pouces

• LOGICIELS



Adobe Acrobat Reader est indispensable pour ouvrir la documentation Gestimmob et certains documents (par exemple les Déclarations fiscales)

Pour télécharger gratuitement Acrobat Reader, cliquer **ici**.



Microsoft Word est requis pour personnaliser les documents créés par Gestimmob (Appels, Quittances, etc.)



Microsoft Excel est requis pour éditer vos tableaux de Comptes

• AUTRES

Il est fortement conseillé de disposer d'une imprimante et d'une connexion internet ; cette dernière vous permettra d'accéder aux Services correctifs publiés par Imaginéo et plus généralement, aux sites relatifs à la Gestion locative (par exemple le site de l'Insee qui fournit chaque trimestre les indices de révision des loyers).

B / Installation de Gestimmob 4.1

Insérer le CD-ROM de Gestimmob dans le lecteur. L'écran d'installation s'affiche automatiquement au bout de quelques secondes.

NOTE : Si vous ne disposez pas du CD-Rom, cliquer **ici** pour télécharger Gestimmob 4.1 depuis notre site internet. Une fois le téléchargement terminé, double-cliquer sur le fichier install_gest41.exe et procéder à son installation en commençant à l'étape 2.



1 - Cliquer sur le lien Gestimmob 4.1.

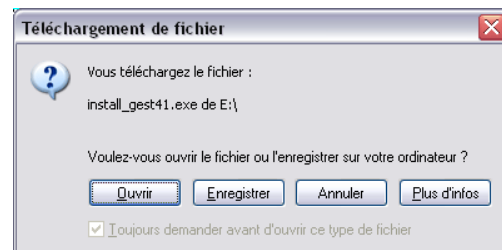

2 - Cliquer sur Ouvrir.

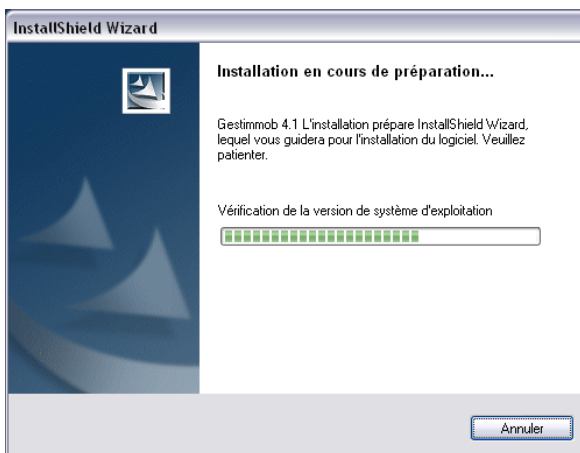

3 - L'installation commence...



4 - Cliquer sur Suivant



5 - Lire le Contrat de licence et cocher J'accepte les termes de ce contrat de licence. Cliquer sur Suivant.

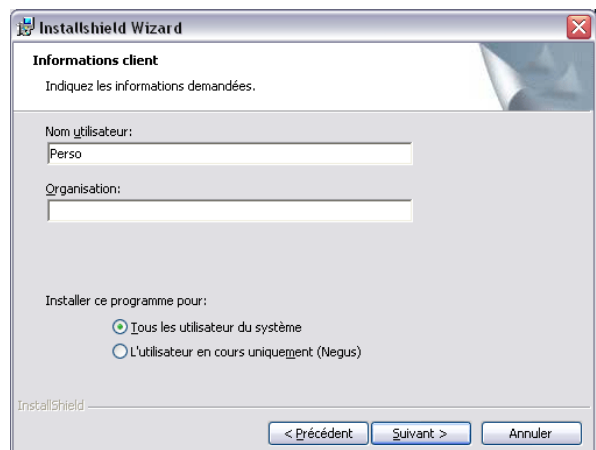

6 - Sélectionner Tous les utilisateurs du système et cliquer sur Suivant.

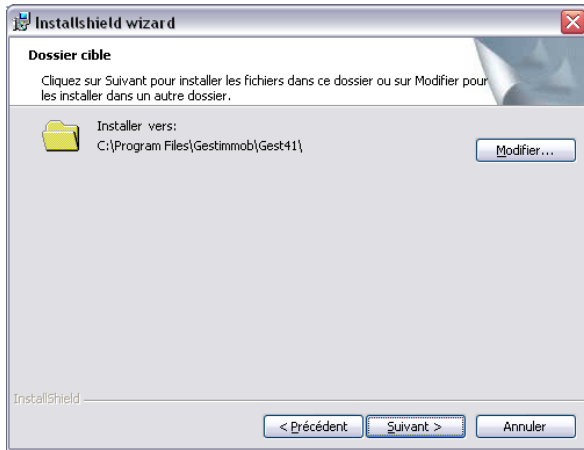

7 - Cliquer sur Suivant.

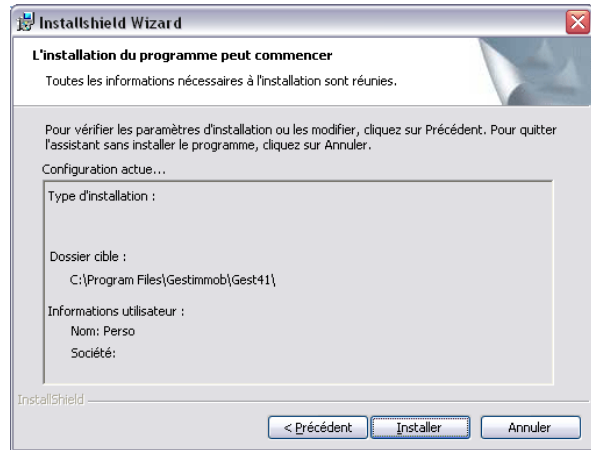

8 - Cliquer sur Installer

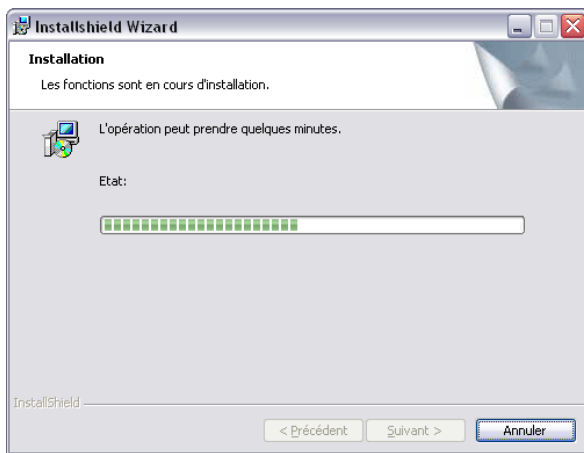

9 - Patienter quelques secondes...

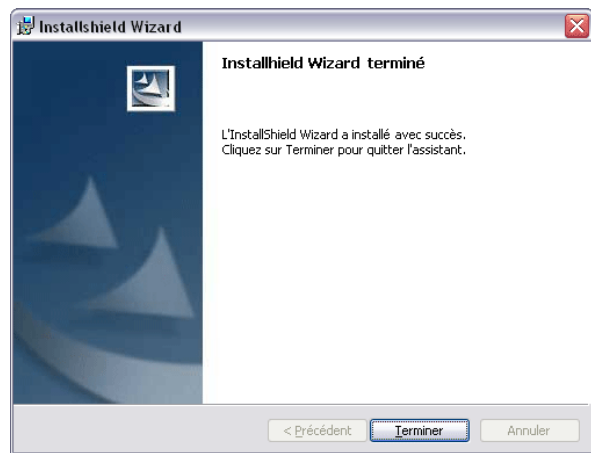

10 - Cliquer sur Terminer pour clôturer l'installation.

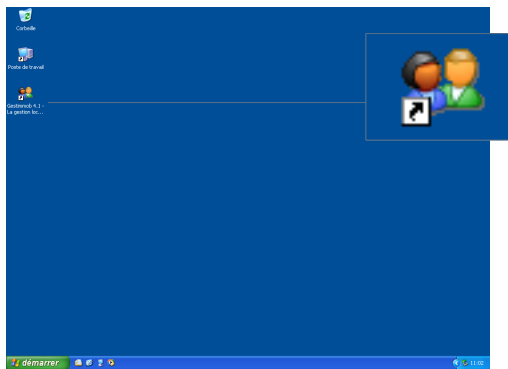

Le logiciel est installé, vous avez droit à 30 jours pour tester le produit sur des données de démonstration. Au delà de ces 30 jours, vous devrez Activer votre logiciel.

Remarques

- A l'issue de l'installation, vous serez peut-être invité à redémarrer Windows. Dans ce cas, redémarrer votre ordinateur pour finaliser l'installation.
- Si l'installation ne démarre automatiquement pas lorsque vous introduisez le CD-Rom :
 - se rendre dans le Poste de travail
 - ouvrir le CD-ROM (clic droit de la souris)
 - double cliquer sur install_gest41 (ou install_gest41.exe)

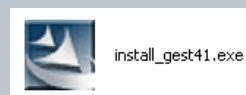

C / Activation du logiciel

L'activation du logiciel vous permettra d'accéder à la version commandée. Pour activer votre logiciel, vous devez l'installer et disposer d'un nom de licencié et d'un code de débridage.

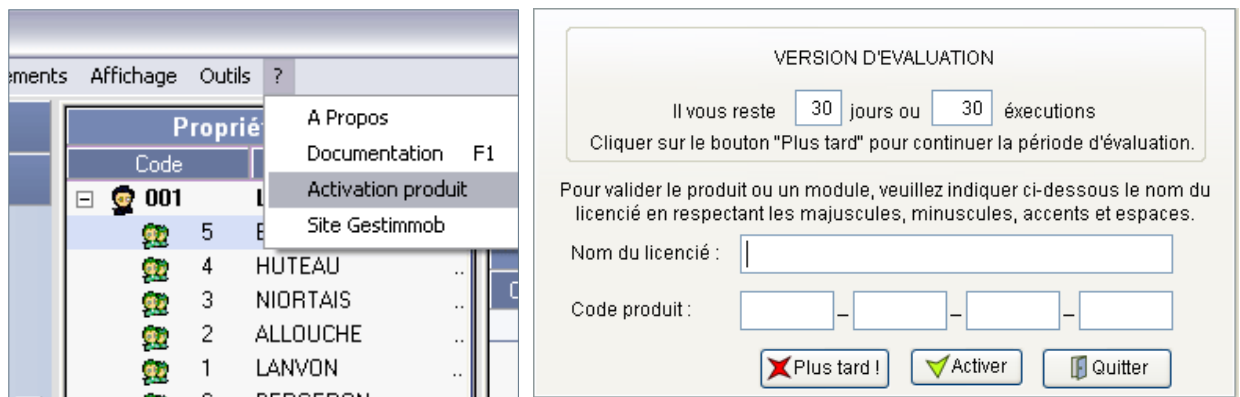

L'activation du produit peut être réalisée immédiatement après son installation. Lancer l'application et ouvrir le menu «Activation produit». Saisir votre Nom de licencié et votre code. Cliquer sur Activer.

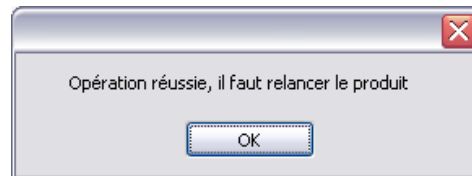

Un message de confirmation apparaît. Vous devez redémarrer l'application.

D / Désinstallation

La désinstallation supprime le logiciel ainsi que vos données.

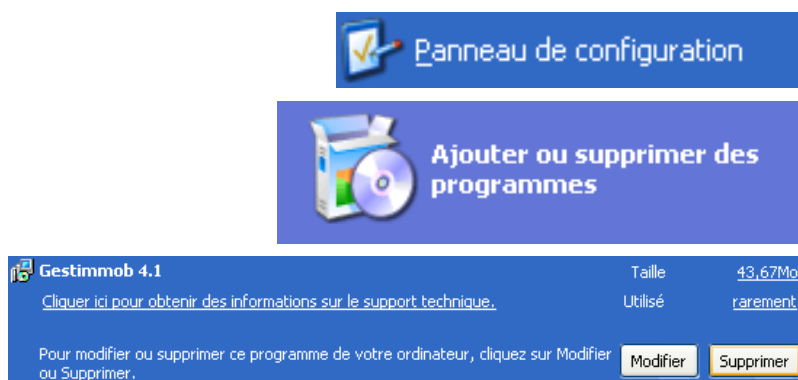

Pour désinstaller votre logiciel :

- Dans le menu Démarrer de Windows, cliquer sur Panneau de configuration
- Double cliquer sur Ajouter ou supprimer des Programmes
- Sélectionner Gestimmob 4.1
- Cliquer sur Supprimer.
- Redémarrer votre ordinateur.

Remarque

Vous pouvez aussi utiliser le CD-ROM d'installation pour désinstaller votre logiciel. Il s'agit alors de procéder de la façon suivante :

- Insérer le CD-ROM d'installation dans le lecteur, le CD-ROM se lance automatiquement (si ce n'est pas le cas, se rendre dans le Poste de travail, ouvrir le CD-ROM et double cliquer sur install_gest41 ou install_gest41.exe)
- Cliquer sur Suivant pour continuer
- Cliquer sur Supprimer puis sur Suivant
- Cliquer sur Supprimer pour commencer la désinstallation complète du logiciel.